



Landkreis Vorpommern-Rügen
Der Landrat
Fachdienst Kataster und Vermessung

Auszug aus GeoPORT.VR

erstellt durch: FD 02 - Breitband

Datum: 20.09.2016

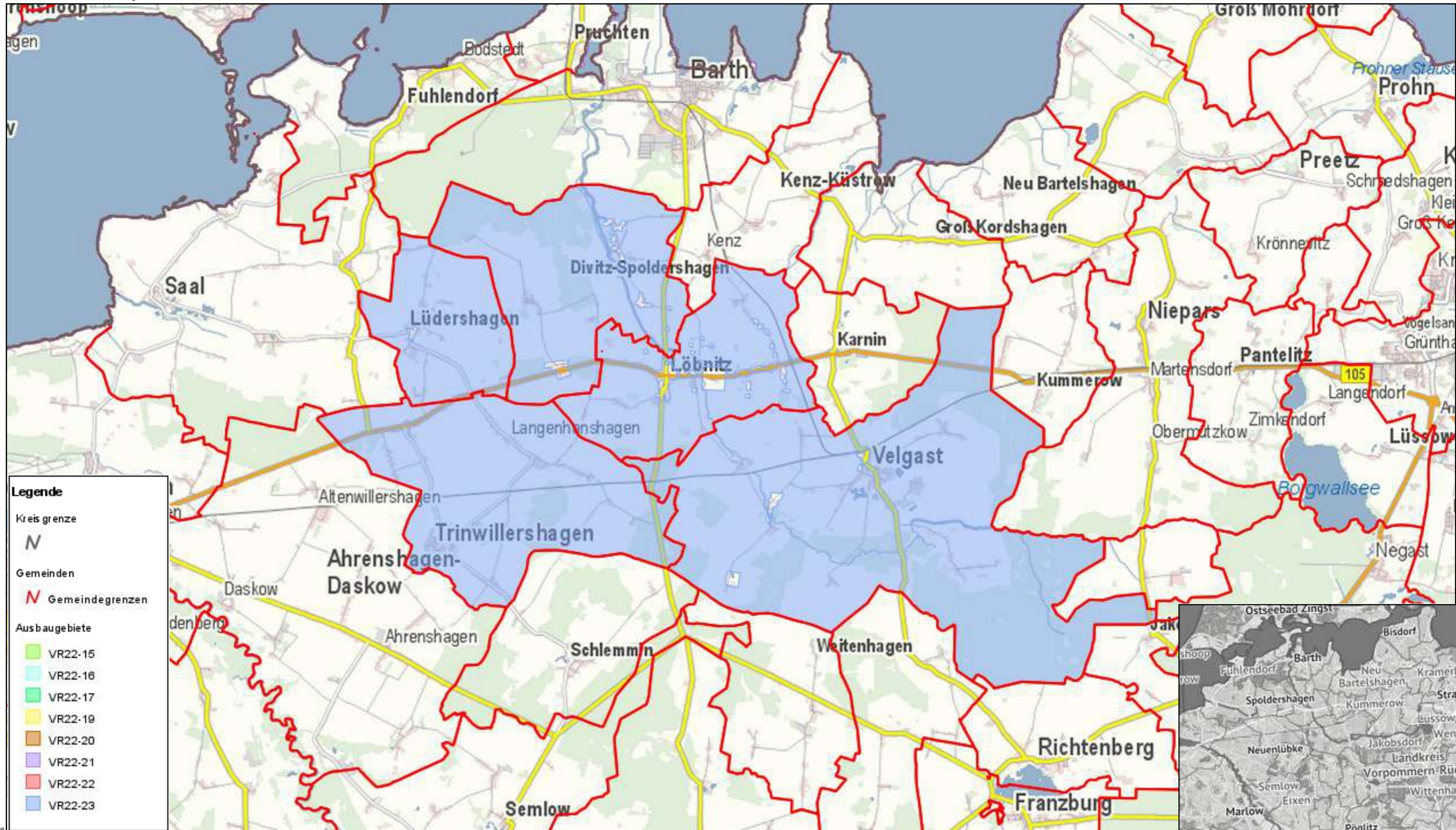

Legende

- Kreisgrenze
N
- Gemeinden
N Gemeindegrenzen
- Ausbaugebiete
 - VR22-15
 - VR22-16
 - VR22-17
 - VR22-19
 - VR22-20
 - VR22-21
 - VR22-22
 - VR22-23

Gemarkung: Starkow (132606)
Flur: 1
Maßstab dieses Auszugs: 1: 100000

Bearbeiter: Enders