

Zweite Verordnung
zur Änderung der Verordnung über das Landschaftsschutzgebiet „Vorpommersche
Boddenküste“

Auf der Grundlage von § 6 in Verbindung mit § 14 Abs. 4 und § 15 Abs. 6 Nr. 1 des Gesetzes des Landes Mecklenburg-Vorpommern zur Ausführung des Bundesnaturschutzgesetzes (Naturschutzausführungsgesetz - NatSchAG M-V) vom 23. Februar 2010 (GVOBl. M-V S. 66) sowie § 26 des Gesetzes über Naturschutz und Landschaftspflege (Bundesnaturschutzgesetz – BNatSchG) vom 29. Juli 2009 (BGBl. I S. 2542) verordnet der Landrat des Landkreises Vorpommern-Rügen:

§ 1

Im Bereich der Klarstellungs- und Ergänzungssatzung für den Ortsteil Zühlendorf werden folgende Änderungen an der Grenze des Landschaftsschutzgebietes vorgenommen:

Unmittelbar neben der Straße wird eine ca. 900 m² große Fläche auf dem Flurstück 42/2 aus dem Landschaftsschutzgebiet herausgenommen.

Wie in der Karte dargestellt, werden künftig Teilflächen der Flurstücke 39/2, 41 und 42/2 mit einer Gesamtgröße von ca. 3.000 m² in das Landschaftsschutzgebiet einbezogen.

Der neue Grenzverlauf des Landschaftsschutzgebiets Pommersche Boddenküste im Eingangsbereich des Ortsteils Zühlendorf der Gemeinde Neu Bartelshagen ergibt sich aus der als Anlage zu dieser Verordnung auszugswise veröffentlichten Abgrenzungskarte Nr. 36 unten (Blatt-Nr. N-33-50-D-c-4 unten). Das Landschaftsschutzgebiet ist nach außen durch eine gestrichelte Linie, die auf der zum Gebiet zugewandten Seite einfach gegengestrichelt ist, markiert. Weiterhin wird eine Flurkarte im Maßstab 1 : 2.000 veröffentlicht, in der die Lage der Tauschflächen noch genauer dargestellt ist.

Die maßgebenden Karten im Maßstab 1 : 10 000 Nr. 36 unten und im Maßstab 1 : 2.000 sind Bestandteil der Verordnung und werden beim Landrat des Landkreises Vorpommern-Rügen als untere Naturschutzbehörde archivmäßig verwahrt. Weitere Ausfertigungen dieser Karten sind beim Amt Altenpleen, der Amtsvorsteher, Parkstraße 2 in 18445 Altenpleen und beim Amt Niepars, der Amtsvorsteher, Gartenstraße 71 in 18442 Niepars hinterlegt. Die Karten können bei den genannten Stellen während der Dienststunden eingesehen werden.

§ 2

Die Verordnung tritt am Tag nach ihrer Bekanntmachung auf der Homepage des Landkreises Vorpommern-Rügen (www.landkreis-vorpommern-ruegen.de) in Kraft. Gleichzeitig verliert die Abgrenzungskarte Nr. 36 u. vom 19. Dezember 1997 ihre Gültigkeit.

Stralsund, den

19.1.2012
[Handwritten Signature]
Landkreis Vorpommern-Rügen
Der Landrat

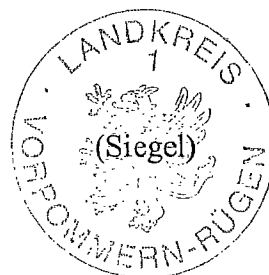

Anlagen: Abgrenzungskarte 1 : 10.000
Nr. 36 unten (N-33-50-D-c-4)

Flurkartenauszug 1 : 2.000

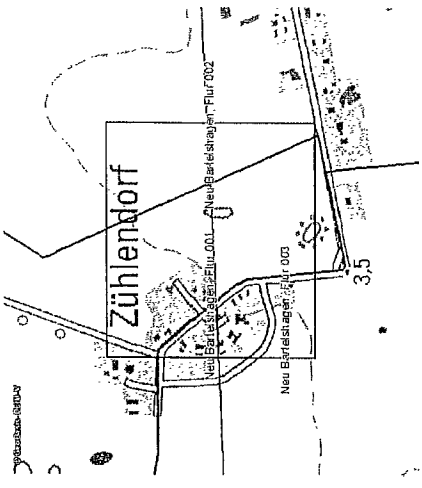

Auszug aus NOVA-LIS

Nordvorpommersches

Auskunfts- und Landinformationssystem

Maßstab: ca. 1:2000

Datum: 02.11.2011

LSG Vorpommersche Boddenküste

2. Änderungsverordnung

Flurkarte



R. Sude

Landkreis

Vorpommern-Rügen

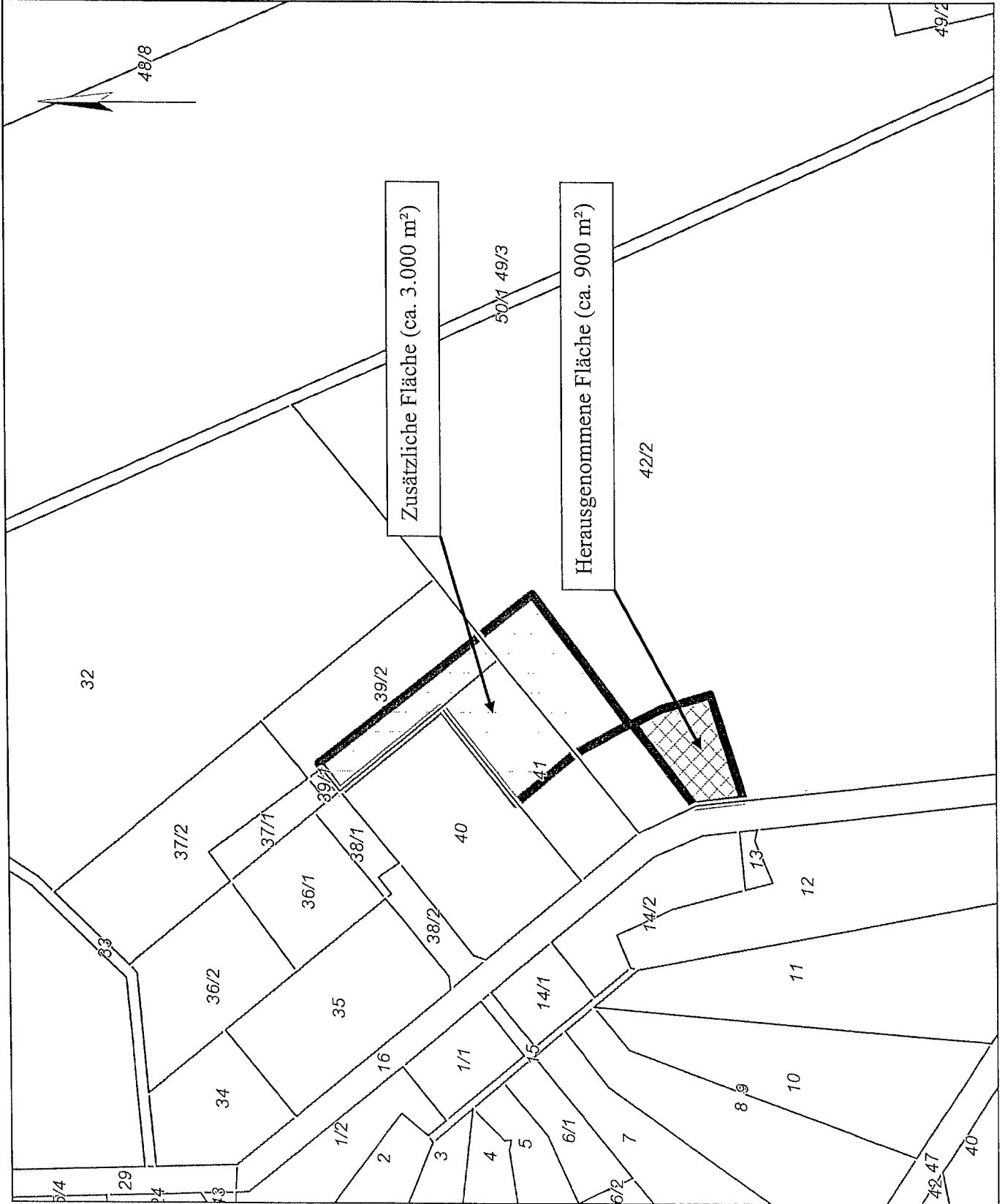

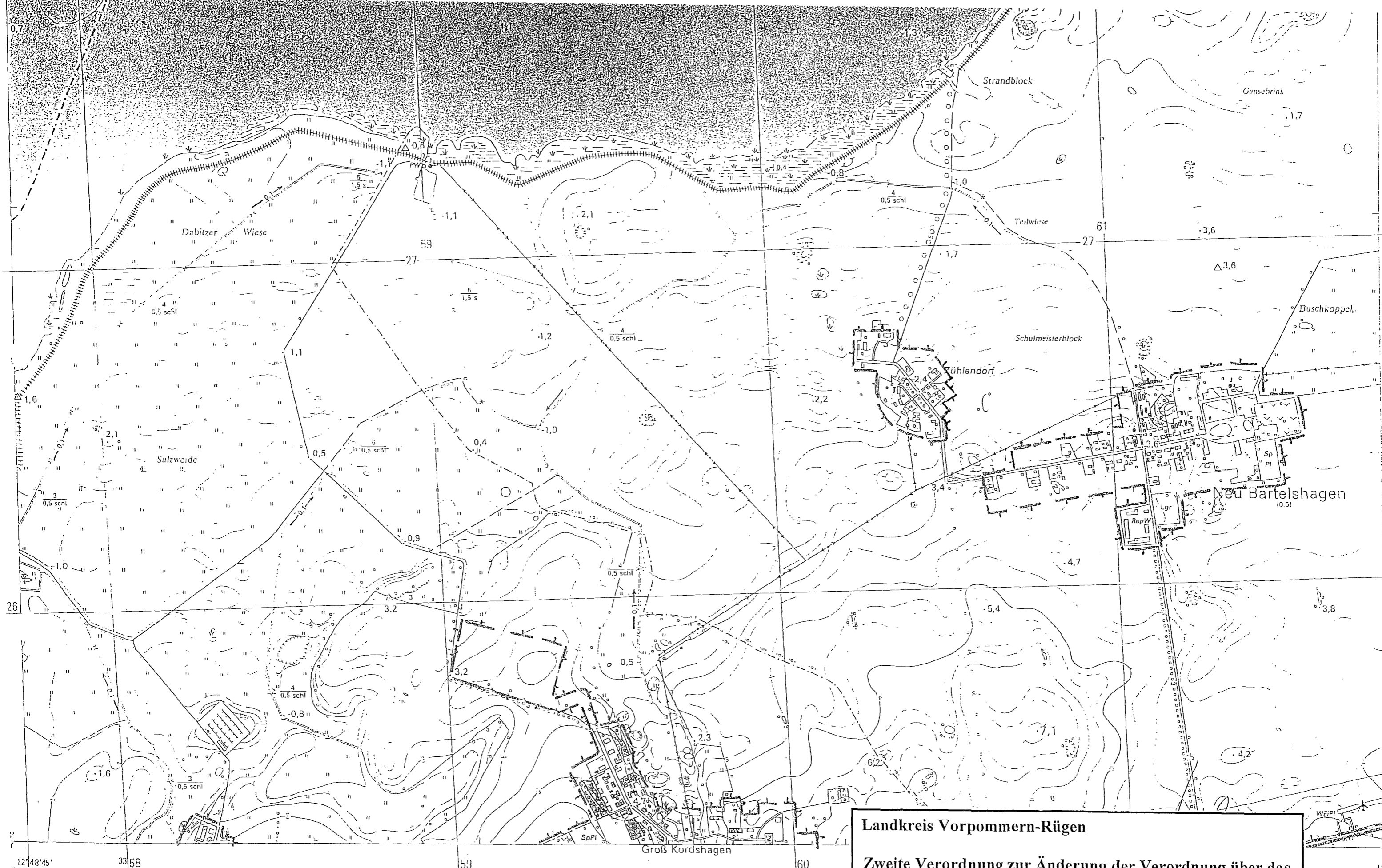

12° 48' 45" 33 58 59 60

Meridiankonvergenz 1° 45' W 0-23
 Deklination 0° 10' 0 0-03
 Nadelabweichung 1° 55' 0 0-32
 Jährliche Änderung 0° 06' 0 0-02
 Die Angaben beziehen sich auf die Blattmitte
 Stand Mitte 1988

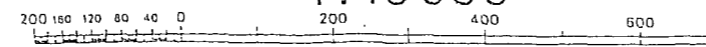
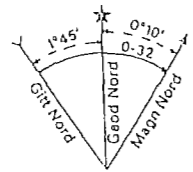

1:10 000

© Herausgegeben:
 Landesvermessungsamt Mecklenburg-Vorpommern
 1991

Landkreis Vorpommern-Rügen
Zweite Verordnung zur Änderung der Verordnung über das Landschaftsschutzgebiet Vorpommersche Boddenküste
 vom 19.01.2012 *F. Wede*
 Abgrenzungskarte im Maßstab 1 : 10 000
 Blatt-Nr. N-33-50-D-c-4 (unten)

DEUTSCHLAND
 Vorpommern

36